



Istituto Comprensivo Statale "Manzoni - Impastato"
 via Filippo Parlatore 56 - 90145 Palermo Tel. +39 091 6823926 - Fax +39 091 6823926
 E-mail paic87900e@istruzione.it - PEC paic87900e@pec.istruzione.it
 Cod. Fisc. 80014540829

SISTEMA DI GESTIONE DELLE EMERGENZE PER LA SICUREZZA E PER LA SALUTE DEI LAVORATORI SUL LUOGO DI LAVORO

SERVIZIO DI PREVENZIONE E PROTEZIONE

Art.31 D. Lgs. n.81 del 09 Aprile 2008 (GU n. 101 del 30-4-2008 - Suppl. Ordin. n.108)

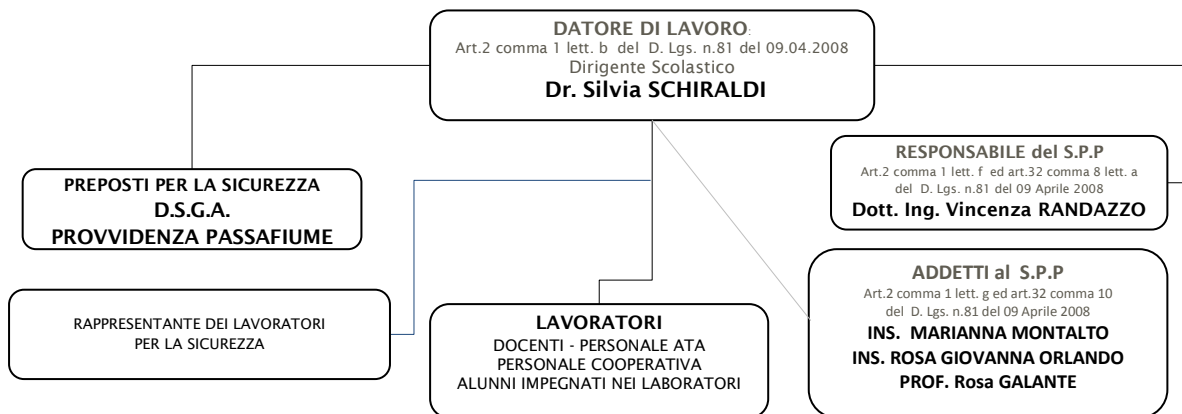

a.s. 2016/17 SEDE CENTRALE MANZONI

COMPITI e FUNZIONI	PIANO	ADDETTO	SOSTITUTO ADDETTO e COLLABORATORE
 SQUADRA DEGLI ADDETTI AL SERVIZIO DI EMERGENZA Art.18 comma 1 lett.b d.lgs.81/2008	INTERO EDIFICIO	Dirigente Scolastico Dr. Silvia SCHIRALDI	Ins. M. MONTALTO Ins. R. G. ORLANDO Prof. R. GALANTE Prof. S.CUCCIA
		Sig. Salvatore D'ALESSANDRO	Sig. BASILE
		RESPONSABILE PLESSO ORLANDO DOCENTI DI SOSTEGNO E SIG. LOMBINO (ASS.H) ASS. Special.	
	COORDINAMENTO E CONTROLLO DELLE OPERAZIONI DI EVACUAZIONE I collaboratori scolastici e il personale in servizio, saranno impegnati nei corridoi e lungo le vie di esodo, per coordinare le operazioni di evacuazione degli alunni e di tutto il personale presente a scuola.	PIANO TERRA	INS. ALBANESE Valentina Sig. S. D'ALESSANDRO Sig. BASILE
	PIANO PRIMO	Prof. S. CUCCIA Sig. DI NOTO	Prof. R.GALANTE Sig. E. SCANEO
RESPONSABILI DELL' AREA DI RACCOLTA	Ins. ORLANDO R. G.- Ins. M. MONTALTO- Prof. S. CUCCIA		
 SQUADRA DEGLI ADDETTI AL PRIMO SOCCORSO Art.18 comma 1 lett.b e Art. 45 comma2 - d.lgs.81/2008	PIANO TERRA	Sig. S. D'ALESSANDRO Ins. R.G. ORLANDO	Ins. GIANDINOTO Ins. INSALACO Ins. BRUSCATO Rosalia
	PIANO PRIMO	Prof. S. CUCCIA	Sig. E. SCANEO Sig. DI NOTO
	DURANTE LE ATTIVITA' GINNICHE		TUTTI I DOCENTI DI SCIENZE MOTORIE (C.M. n.119/99)
CHIAMATE DI SOCCORSO 112-113-115-118 -Valutare la necessità di richiedere l'intervento di Enti esterni (es. VVF. - PRONTO SOCCORSO- Carabinieri...) in diretta collaborazione con l'A.S.P.P.		A.A. Princiotta Amalia – A.A. Gibaldi Rosanna	
 SQUADRA DEGLI ADDETTI ALLA PREVENZIONE INCENDI Art.18 comma 1 lett.b Art.46 comma 3 lett.b - d.lgs.81/2008	PIANO TERRA	Sig. S. D'ALESSANDRO Sig.BASILE	Sig. BASILE
	PIANO PRIMO	Ins. ORLANDO Rosa Giovanna	Ins. MONTALTO Prof. S. CUCCIA